

ANNEX 1 DE LES IR

Oficina de Regata: Escola de Vela del Gen de Roses – Port de Roses. (Veure programa)

SENYALS I HORARI

Els senyals i horaris seran els següents:

DISSABTE – 10/09/16

HORA	SENYAL	PROCEDIMENT	ACCIÓ
11:55	Atenció	Bandera de Classe	Hissar
11:56	Preparació	Bandera "P" o "I" o "U" o "Negra"	Hissar
11:59	Un Minut	Bandera(es) de preparació	Arriar
12:00	Sortida	Banderes de Classe	Arriar

DIUMENGE – 11/09/16

HORA	SENYAL	PROCEDIMENT	ACCIÓ
10:55	Atenció	Bandera de Classe	Hissar
10:56	Preparació	Bandera "P" o "I" o "U" o "Negra"	Hissar
10:59	Un Minut	Bandera(es) de preparació	Arriar
11:00	Sortida	Banderes de Classe	Arriar

INSTRUCCIONS PARTICULARS.

El Comitè, abans o amb el senyal d'atenció, hissarà el numeral del CIS, que indica el recorregut a realitzar d'acord amb el present annex.

Es recorda als participants que hi ha la possibilitat de realitzar dues proves per dia si el comitè de regata així ho decideix. Si el Comitè decideix fer una segona prova el mateix dia, ho indicarà ensenyant la bandera "T" del C.I.S. en el moment de l'arribada de la primera prova.

LÍNIA DE SORTIDA

La línia de Sortida quedarà establerta per la línia imaginària que uneix el pal de senyals del Vaixell de Comitè amb bandera taronja que s'haurà de deixar per la banda d'estribord i la Balisa de Sortida de color vermell que s'haurà de deixar per la banda de babord

LÍNIA D'ARRIBADA

La línia d'arribada quedarà establerta entre el pal del Vaixell de Comitè de Regata amb bandera blava que s'haurà de deixar per la banda d'estribord de babord i la una balisa de color vermell que s'haurà de deixar per la banda de babord.

BALISA DE DESMARC

El Comitè de Regates podrà actuar segons la IR 11.2

RECORREGUT ESCURÇAT

El Comitè de Regates podrà actuar d'acord amb la Regla 32 del RRV.

RECORREGUTS

- **Numeral 1:** 12.00 milles

Sortida (B) (POS aprox: 42°15.433'N-3°09.433'E) – Boia 1 (B) (POS aprox: 42°13.833'N – 3°09.833'E) – Els Brancs (E) - Boia 2 (E) POS aprox: 42°12.066'N-3°06.966'E) - Arribada (B) (POS aprox: 42°15.433'N-3°09.433'E) - *Esquema orientatiu:*

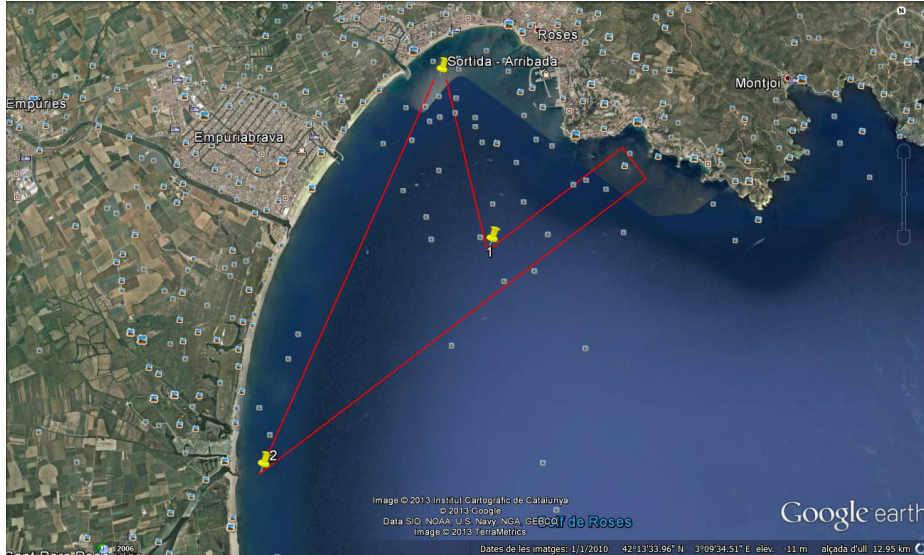

• **Numeral 2:** 8.00 milles

Sortida (B) (POS aprox: 42°13.833'N-3°09.833'E) – Boia 1 Santa Margarita (B) (POS aprox: 42°15.433'N-3°09.433'E) – Boia 2 (B) (POS aprox: 42°12.066'N-3°06.966'E) – Boia sortida (B) – Arribada (B) (Boia 1) (POS aprox: POS aprox: 42°15.433'N-3°09.433'E)
Esquema orientatiu:

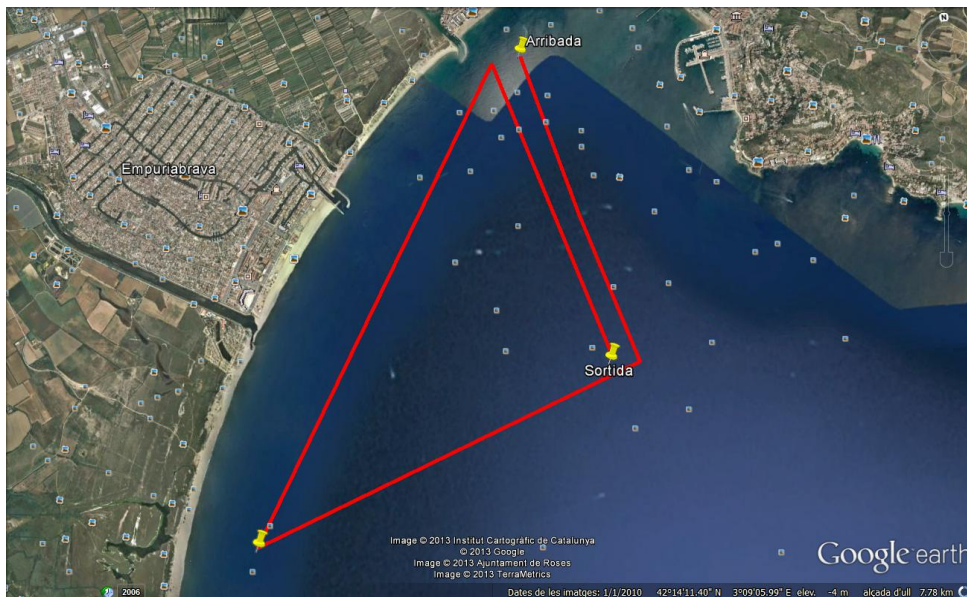

- **Numeral 3/4:** Veure Esquema

Recorregut (CIS)

3
4

Recorregut

Sortida-1-2-1-2-1-Arribada
Sortida-1-2-1-Arribada

Arribada

Sotavent
Sotavent

La distància i rumb a la balisa 1 respecte la balisa de sortida s'indicarà des de l'embarcació del Comitè per radio canal 72 VHF, abans o amb el senyal d'atenció.

Les balises es deixaran per babord

Esquema:

